

Principales indicatio

Type de problème ↓	Pathologie et soins journaliers ↓	Molécule principale
		Nom du peeling → Profondeur peel →
Photovieillissement	Prévention vieillissement ou Vieillessement débutant	
	Stimulant: Actilift(DMAE) ou DHEA-Phyto Antioxydant: Renutriv ACE lipoic complex ou Vit E antiox Protection solaire: Melablock HSP 50+ ou 25+ spray invisible Hydratant: crème "Vit E antioxydant"	
	Elastose solaire	
	Stimulant: Actilift ou DHEA-Phyto Protection solaire: Melablock HSP 50+ ou 25+ spray invisible	
	Lentiginose	
Antityrosinases: Blending Bleaching cream Protection solaire: Melablock HSP 50+ ou 25+ spray invisible Stimulation: DHEA phyto crème		
	Kératoses actiniques	
	même le phénol pénètre lentement au travers des kératoses comme on peut le voir sur a photo ci-contre Antioxydant: Renutriv ACE lipoic complex ou Vit E antiox DHEA PHYTO Protection solaire: Melablock HSP 50+ ou 25+ spray invisible	
Troubles Pigmentaires	Melasma	
	Antityrosinases: Blending Bleaching cream Protection solaire: Melablock HSP 50+ ou 25+ spray invisible Blending Bleaching "enrichie" : 50g Blending Bleaching + 3-4 gr Hydroquinone (+0.05-0,1% trétinoïne) Pour les cas difficiles	

Pigmentations post inflammatoires

Antityrosinases: Blending Bleaching cream
Antioxydants: Renutriv ACE lipoic complex
Protection solaire: Melablock HSP 50+ ou 25+ spray invisible

Blending Bleaching "enrichie" : 50g Blending Bleaching
+ 3-4 gr Hydroquinone (+0.05-0,1% trétinoïne)
Pour les cas difficiles



Ephélides

Protection solaire: Melablock HSP 50+ ou 25+ spray invisible
Antityrosinases: Blending Bleaching cream



Rides

Dynamiques

Toujours combiner Peel + toxine botulique
Stimulant: Actilift(DMAE) ou DHEA-Phyto
Antioxydant: Renutriv ACE lipoic complex ou Vit E antiox
Protection solaire: Melablock HSP 50+ ou 25+ spray invisible



Actiniques

Stimulant: Actilift(DMAE) ou DHEA-Phyto
Antioxydant: Renutriv ACE lipoic complex ou Vit E antiox
Protection solaire: Melablock HSP 50+ ou 25+ spray invisible



Du Sommeil



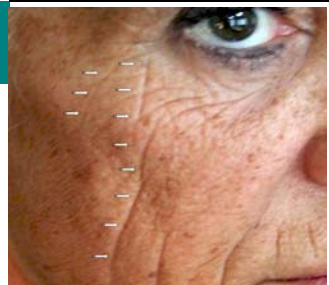

Stimulant: Actilift(DMAE) ou DHEA-Phyto
Antioxydant: Renutriv ACE lipoic complex ou Vit E antiox
Protection solaire: Melablock HSP 50+ ou 25+ spray invisible



Chirurgicales

Lignes de tension secondaires aux liftings
Stimulant: Actilift(DMAE) ou DHEA-Phyto
Antioxydant: Renutriv ACE lipoic complex ou Vit E antiox
Protection solaire: Melablock HSP 50+ ou 25+ spray invisible



	<p>Péribuccales</p>	
	<p>Stimulant: Actilift(DMAE) ou DHEA-Phyto Antioxydant: Renutriv ACE lipoic complex ou Vit E antiox Protection solaire: Melablock HSP 50+ ou 25+ spray invisible</p>	
	<p>Paupières Supérieures et/ou inférieures</p>	
	<p>Stimulant: Actilift(DMAE) ou DHEA-Phyto Antioxydant: Renutriv ACE lipoic complex ou Vit E antiox Protection solaire: Melablock HSP 50+ ou 25+ spray invisible</p>	
<p>Acné</p>	<p>Comédonienne, Micro-kystique Papuleuse ou Papulo-pustuleuse</p>	
	<p>Nettoyer la peau avec Skin Tech Cleanser Associer à la crème Purifying ou au gel Purigel Acné kystique, conglobata, nécrotique etc... Ne sont pas des indications de peelings</p>	
<p>Vergetures</p>	<p>Rouges (laser vasculaire?) Atrophiques ou Blanches</p>	
	<p>Crème DHEA-phyto et/ou actilift (DMAE) Antityrosinases: Blending Bleaching cream</p>	

Autres indications: traitement de
Voir H

Indications des peelings SKIN TECH

PHENOL	T.C.A.	T.C.A.	T.C.A.	A.H.A.
Lip&Eyelid Derme réticulaire profond	Only Touch Derme réticulaire localisé	Unideep Derme papillaire	Easy TCA Grenz Zone Derme papillaire	Easy Phytic epiderme Grenz Zone
Pas indiqué	Pas indiqué sauf lentigos	Efficace cas moyens pèle beaucoup 1-2 peels: 1/mois Phototype 1-4	Maître choix cas moyens pèle peu 4 peels: 1x/sem Tous phototypes	Maître choix cas légers Ne pèle pas 6-10 peels: 1-2x / sem Tous phototypes
Maître choix surtout sur cas graves 1 seul peeling Phototypes 1-3 (4)	Pas indiqué sauf lentigos	Efficace sur cas légers et moyens 1-2 peels: 1/mois Phototype 1-4	Efficace sur cas légers 4 peels: 1x/sem Tous phototypes	Efficacité: cas très légers 6-10 peels: 1-2x / sem Tous phototypes
Maître choix si > 1cm diam si BCP lentigos: Full face 1 seul peeling	Maître choix si < 1 cm diam // à Easy TCA ou // à Unideep 1 à 2 fois au total	Efficacité: cas moyens associé à OTP 1-2 peels: 1/mois	Efficacité: cas légers associé à OTP 4 peels: 1x/sem	Efficacité: surtout préventif 6-10 peels: 1-2x / sem
Maître choix si > 1cm diam si BCP kératoses: Full face 1 seul peeling Phototypes 1-3 (4)	Maître choix si < 1 cm diam // à Easy TCA ou // à Unideep 1 à 2 fois au total	Efficacité: cas moyens associé à OTP 1-2 peels: 1/mois Phototype 1-4	Efficacité: cas légers associé à OTP 4 peels: 1x/sem Tous phototypes	Efficacité: cas très légers 6-10 peels: 1-2x / sem Tous phototypes
Efficace Full Face cas graves 1 seul peeling Phototypes 1-3 (4)	Pas indiqué	Maître choix Si Melasma résiste à Easy TCA Eviction sociale 1-2 peels: 1/mois Phototype 1-4	Maître choix Melasma Epidermique Pèle peu 4 peels: 1x/sem Tous phototypes	Efficacité: cas très légers Ne pèle pas 6-10 peels: 1-2x / sem Tous phototypes

Efficace Full Face cas graves 1 seul peeling Phototypes 1-3 (4)	Pas indiqué	Maître choix Eviction sociale 1-2 peels: 1/mois Phototype 1-4	Maître choix Pèle peu 4 peels: 1x/sem Tous phototypes	Efficacité: cas très légers Ne pèle pas 6-10 peels: 1-2x / sem Tous phototypes
Efficace Full Face cas graves 1 seul peeling Phototypes 1-3 (4)	Pas indiqué	Maître choix Eviction sociale+/- 1-2 peels: 1/mois	Maître choix si peeling papillaire Eviction sociale +/- 4 peels: 1x/sem	Efficacité: éclaircissement des éphélides 6-10 peels: 1-2x / sem
Maître choix Peeling local/Full face Toxine botulique 8 jours avant	Pas indiqué	Efficacité: cas moyens Toxine botulique 8 jours avant ou 8 jours après	Efficacité: cas légers Toxine botulique 8 jours avant ou juste avant	Efficacité: prévention Toxine botulique 8 jours avant ou 8 jours après
Maître choix Full face 1 seul peeling	Pas indiqué	Efficacité: Cas légers Eviction sociale+/- 1-2 peels: 1/mois	Efficacité: Cas légers Eviction sociale +/- 4 peels: 1x/sem	Efficacité: prévention 6-10 peels: 1-2x / sem
Maître choix Full face 1 seul peeling	Pas indiqué	Efficacité: Cas moyens Eviction sociale+/- 1-2 peels: 1/mois	Efficacité: Cas légers Eviction sociale +/- 4 peels: 1x/sem	Peu indiqué 6-10 peels: 1-2x / sem
Maître choix en "full face" 1 seul peeling	Pas indiqué	Efficacité: Cas légers Eviction sociale+/- 1-2 peels: 1/mois	Efficacité: Cas légers Eviction sociale +/- 4 peels: 1x/sem	Peu indiqué 6-10 peels: 1-2x / sem

Maître choix LOCAL Combiner à Easy TCA ou UNIDEEP full face pour uniformiser	Pas indiqué	Efficacité: Cas légers Eviction sociale+/- 1-2 peels: 1/mois	Efficacité: Cas légers Eviction sociale +/- 4 peels: 1x/sem	Peu indiqué 6-10 peels: 1-2x / sem
Maître choix LOCAL Combiner à Easy TCA ou UNIDEEP full face pour uniformiser	Pas indiqué	Efficacité: Cas légers Eviction sociale+/- 1-2 peels: 1/mois	Efficacité: Cas légers Eviction sociale +/- 4 peels: 1x/sem	Peu indiqué 6-10 peels: 1-2x / sem
Pas indiqué sauf pour cicatrices d'acné (// abrasion?)	Pas indiqué	Pas indiqué si infection	Maître choix Si le patient peut peler Nettoyage de peau Ouvrir microkystes Avant peel Cicatrices d'acné Protocole abrasif	Maître choix Si le patient ne veut pas peler (adolescents)
Pas indiqué	Pas indiqué	Efficacité: Limitée	Maître choix Si protocole abrasif/occlusif 1-6 peels: 1/ 4 - 6 sem	Pas indiqué

es mains, décolleté, scalp, peaux de fumeurs, etc...
[HTTP://www.skintech.info](http://www.skintech.info)