

ACNE PAPULO-PUSTULEUSE

Peeling : Easy TCA®

Soins journaliers : Purifying® cream - Purigel®

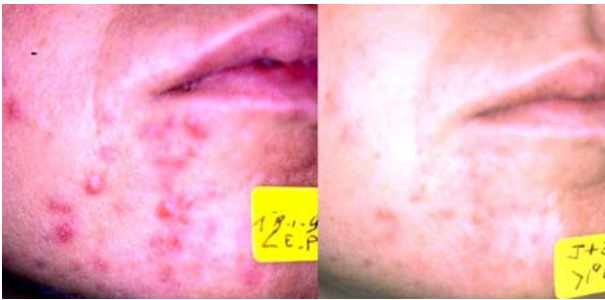

Extraire comédons, ouvrir kystes

et « points blancs » (tire comédons, bistouri 11)

Nb : faut-il extraire tous les comédons, ouvrir tous les kystes et points blancs ?

Le médecin jugera s'il préfère

- Un « nettoyage » complet avant le premier des 4 Easy TCA®
- Un « nettoyage » partiel avant chacun des 4 Easy TCA®



Appliquer la solution de Easy TCA® sur tout le visage

Sans délai après le nettoyage de peau, appliquer la solution Easy TCA® sur tout le visage et la laisser sécher complètement avant d'appliquer d'éventuelles couches supplémentaires, jusqu'à obtenir quelques points de blanchiment (ou, au maximum, des « nuages localisés de blanchiment ») sur le visage .

NB : La pénétration de la solution Easy TCA® est majorée au niveau des lésions inflammatoires, là où la distension due à l'œdème augmente la perméabilité des couches cornées. Si l'on désire limiter cette pénétration :

- Bien essorer les coton-tiges avant d'appliquer la solution Easy TCA®.
- Laisser sécher parfaitement chaque couche de solution Easy TCA® avant d'appliquer une éventuelle couche supplémentaire.

Pour plus de détails : voir *

Appliquer la crème Easy TCA® post peel sur tout le visage et ne pas laver la peau avant le lendemain matin.

Les composants de la crème Easy TCA® post peel stimulent la régénération cutanée, réduisent les effets secondaires grâce à leur action anti inflammatoire et antioxydante. Ils ont une action directe et spécifique sur l'acné. Pour plus de détails : voir *

Soins Inter et Post peels de renforcement

Débuter le matin du premier jour suivant le premier ETCA, continuer 1 mois après le 4^{ème} ETCA.

- Laver la peau matin et soir à l'aide du « cleanser »
- Le matin, appliquer la **Purifying® cream** sur tout le visage
- Le soir, appliquer la **Purifying® cream** seulement sur les régions comédoniennes
- Protéger la peau du soleil
- Le médecin décide de la nécessité du R/ médical associé, antibiothérapie orale éventuelle, Roaccutane etc...

?

Protection solaire recommandée = Melablock HSP 25+ (Skin Tech)

Filtres solaires stables absorbant 96% des UVA + UVB

Induction de la synthèse de « Heat Shock Proteins » : protection contre le dommage thermique

Répétition des peelings : 4 fois, à raison de 1 fois par semaine

La répétition correcte des peelings assure un résultat conforme et diminue le risque de complications

?

Le médecin décide de l'intervalle entre les peelings en fonction de l'état de la peau

Temps minimum entre 2 peelings : 5 jours (- de 5 jours = danger de peeling trop profond)

Temps maximum entre 2 peelings : 15 jours (+ de 15 jours = moins de résultats)

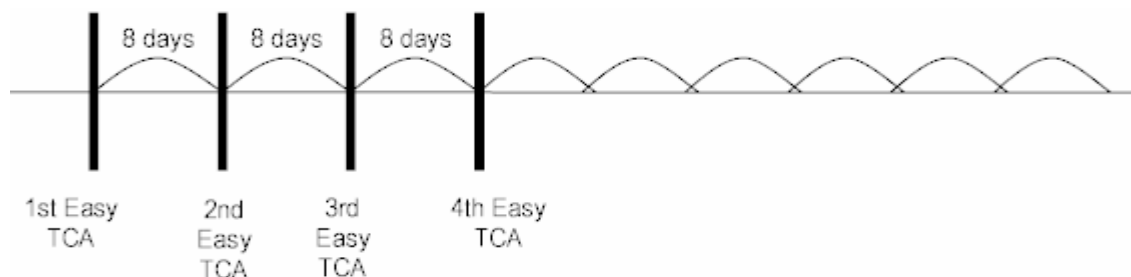

TRAITEMENT D'ENTRETIEN

- Laver la peau avec le « Skin Tech Cleanser® »
- Nettoyage de peau mensuel
- Répéter les 4 Easy TCA® 1 fois par an.
- Appliquer le gel PURIGEL® 1 – 2 fois par jour pour maintenir le résultat et diminuer la séborrhée.

RESOLUTION DE PROBLEMES

- **Aggravation transitoire de l'acné.**
mettre le patient sous antibiotiques oraux et continuer les peelings.
AB fréquemment utilisés : Oxytétracycline(500mg/j) ; Doxycycline ou Minocycline (100-200mg/j) ; erythromycine (500 mg 2x/j)
- **Récidive** : insister sur le traitement d'entretien, refaire 4 Easy TCA® ou passer au Roaccutane®.
- **Le patient est sous Isotrétinoïne**
Ne pas dépasser le niveau des « points de blanchiment ».
- **Le patient est sous AHAs, Tretinoïne, Peroxyde de Benzoyle topiques**
Risque de pénétration majorée, attention à la quantité de solution Easy TCA® : ne pas dépasser les points de blanchiment
- **Inefficacité** : Les résultats doivent apparaître dès les premiers peelings. Dans le cas contraire, établir un diagnostic étiologique et un traitement adapté : antibiothérapie, hormonothérapie (acétate de cyprotérone p. ex), roaccutane ou combiner les traitements.
- **Le patient ne veut pas desquamer** : utiliser Easy Phytic Solution® en place de Easy TCA®, chez les adolescents par exemple

PURIFYING CREAM®

Crème de soins journaliers inter peelings

Ac glycolique (8%) adoucit la peau – évite l'occlusion des pores - stimule le turnover épidermique - pH 4
Rétinol = Précurseur de la trétinoïne, draine les unités pilo sébacées.
Vit E : tocopheryl acetate : anti radical libre, rompt le cercle vicieux oxydation - inflammation
Triclosan : antiseptique -anti inflammatoire- antimycotique
Acide glycyrrhétinique : hydrate, anti prurit, anti allergique
Tea tree oil: extrait d'arbuste australien, aussi actif que le benzoyl peroxyde mais sans effet pro oxydant
Anti bactérien, anti virus – anti mycotique – anti inflammatoire

PURIGEL®

Gel non gras : soins journaliers après la fin des peelings

Acides aminés soufrés : réduisent la production de sébum
Burdock extracts : action anti acnéique directe, antiseptique, antiinflammatoire, kératolytique
Triclosan : antiseptique -anti inflammatoire- antimycotique
Acide salicylique : Evite l'occlusion des pores, action anti acné directe
Menthol - camphre : sensation de rafraîchissement cutané



Kit Easy TCA®



Cleanser



Purifying® cream

* Pour plus de détails, voir manuel de référence Skin Tech (Le livre blanc) ou www.skintech.info